

L'HÉPATITE B

est facilement évitable !

C'est une maladie grave.

- Une hépatite B aiguë sur 1000 est fulminante !
- 90 % des nouveaux-nés atteints font une hépatite chronique, 30 % des enfants de 1 à 4 ans et 10 % des adultes en bonne santé.
- 50 % des hépatites chroniques évoluent vers une cirrhose se compliquant d'un cancer du foie dans 5 % des cas par an.

En France

c'est un problème de santé publique :

- 300 000 porteurs du virus B
- 500 à 1000 nouveaux cas par an

Les modes de contamination nous concernent tous.



■ **La Transmission de la mère à l'enfant**



■ **Le sexe tout au long de la vie**



■ **Les Tatouages et piercings**

■ **Une Provenance ou un séjour dans un pays où le virus est très répandu (Asie, Afrique, Europe de l'Est ...)**

■ **La Transmission dans la famille**

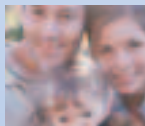

■ **L'administration de drogues par voie veineuse ou par «sniff»**



recommandations **VACCINALES** actuelles

■ **V**accination des nourrissons à partir du 2ème mois de vie.

■ **R**attrapage avant l'âge de 13 ans de la vaccination des pré-adolescents non vaccinés antérieurement.

■ **V**accination des groupes à risques :

- **Soignants ou professionnels exposés,**
- **Nouveaux-nés de mères porteuses,**
- **Usagers de drogues,**
- **Vie en collectivités : crèches, handicapés...,**
- **Patients soumis au risque de transfusion,**
- **Partenaires sexuels de personnes porteuses,**
- **Entourage de personnes porteuses,**
- **Voyage ou résidence en pays où le virus est très répandu.**



Instances officielles
ayant avalisé ces recommandations
Consensus 2003
Communiqué de l'AFEF
Décision de l'AFSSAPS
Commission Européenne des Vaccinations
Comité National de Pharmacovigilance
Comité Technique des Vaccinations